

**Zielgruppe**

Assistenzärzte in fortgeschrittener Weiterbildung und Fachärzte mit Interesse an Mammadiagnostik. Ein MRT-Grundwissen wird vorausgesetzt.

**Online-Anmeldung** unter [www.bayroe.de](http://www.bayroe.de)

**Geschäftsstelle der BRG**

Frau Simone Hermannstaller  
Starenstraße 8, 93352 Rohr i. NB  
Tel. 08783 9679922 / Fax 08783 9673888  
E-Mail [info@bayroe.de](mailto:info@bayroe.de)

**Teilnahmegebühren****Mitglieder der BRG**

Assistenzärzte*	120 Euro
<i>(*Gültig nur bei Vorlage einer Bestätigung durch den Arbeitgeber)</i>	
Fachärzte nach Abschluss der Weiterbildung	170 Euro
Chefärzte, niedergelassene Kollegen	220 Euro

**Nicht-Mitglieder der BRG**

Assistenzärzte*	170 Euro
<i>(*Gültig nur bei Vorlage einer Bestätigung durch den Arbeitgeber)</i>	
Fachärzte nach Abschluss der Weiterbildung	220 Euro
Chefärzte, niedergelassene Kollegen	270 Euro

**Antrag auf Mitgliedschaft kann kurzfristig gestellt werden!**

**Ihre Anmeldung gilt als verbindlich. Eine Stornierung ist bis 14 Tage vor Kursbeginn möglich, bei späterer Absage oder Nichterscheinen wird die volle Teilnahmegebühr fällig.**

Die Veranstaltung wird von der **BLÄK** zertifiziert.

Aufgrund der begrenzten Teilnehmerzahl bitten wir um rechtzeitige Anmeldung!

**Treffpunkt**

ist der Stützpunkt Radiologie im INZ (1. UG)  
Ulmenweg 18, 91054 Erlangen

**Anfahrt mit dem Auto**

Folgen Sie von der A73, Ausfahrt Erlangen-Nord, der Beschilderung "Uni-Kliniken". Direkt am Haupteingang (Ulmenweg 18) ist nur kurzfristiges Halten zum Ein- und Aussteigen möglich. Bitte nutzen Sie das Parkhaus Uni-Kliniken mit 380 Tages- und Wochenparkplätzen in der Schwabachanlage (Eingabe ins Navigationsgerät: Schwabachanlage 14).

**Anfahrt mit den Öffentlichen**

Der Hauptbahnhof Erlangen (ICE-Anschluss) liegt etwa 1.200 m vom Internistischen Zentrum (INZ) entfernt. Die Haltestelle Maximiliansplatz der Buslinie 290 liegt in unmittelbarer Nähe.

Über die Online-Komfortauskunft des Verkehrsverbundes Großraum Nürnberg (VGN) können Sie die exakten Fahrzeiten der Stadtbusse an Ihrem Reisetag zu Ihrer Reisezeit abfragen.

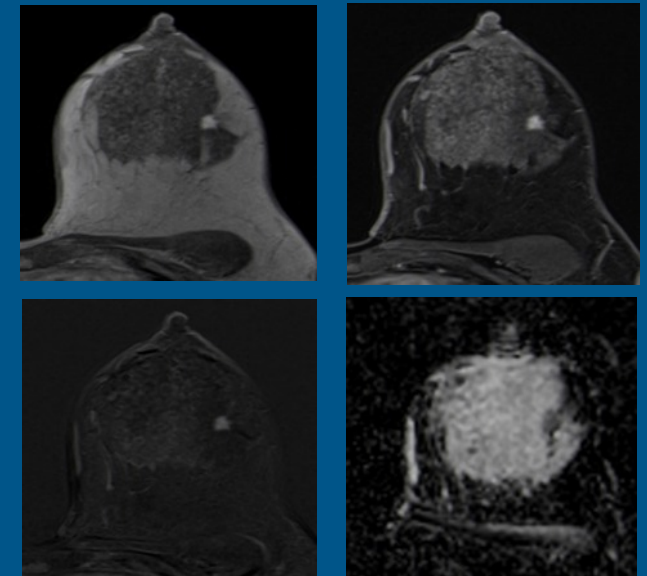
**Einladung****Hands-on Mamma-MRT  
in Erlangen****Samstag, 25.11.2023**

Liebe Kolleginnen und Kollegen,

die Mamma-MRT hat aufgrund ihrer hohen Sensitivität mittlerweile eine anerkannte Stellung in der Mamma-diagnostik. Sie wird im Rahmen der intensivierten Früherkennung, prä-operativ bei erschwerter Beurteilbarkeit der Tumorgroße und zur Problemlösung eingesetzt. Viele Kollegen äußern jedoch Skepsis gegenüber der Mamma-MRT, weil ihr eine geringe Spezifität nachgesagt wird.

Durch den Kurs sollen Sie erlernen, einfache maligne und benigne Befunde schnell zu erkennen und systematisch zu beschreiben. Komplexere Befunde werden bearbeitet und in der Gruppe diskutiert.

Der Kurs gliedert sich in einen Theorieteil und einen ausführlichen Befundungsteil, bei dem Sie selbständig an der Workstation Mamma-MRT's befunden, die wir gemeinsam besprechen.

Da wir eine individuelle Betreuung gewährleisten wollen, limitieren wir die Teilnehmerzahl auf 12 Personen.

Wir freuen uns auf Ihr Kommen!

Prof. Dr. Evelyn Wenkel

Prof. Dr. Rolf Janka

**09.00 - 09.10 Uhr**

Begrüßung und Vorstellung der Teilnehmer

**09.10 - 09.40 Uhr**

Technik und Durchführung der Mamma-MRT

**09.40 - 10.00 Uhr**

Strukturierte Befundung der Mamma-MRT

**10.00 - 10.30 Uhr**

Indikation mit Fallbeispielen

**10.30 - 10.45 Uhr Kaffeepause**

**10.45 - 12.30 Uhr**

Gemeinsames Bearbeiten von Fällen mit Falldiskussion

**12.30 - 13.15 Uhr Mittagspause**

**13.15 - 13.45 Uhr**

MR-Intervention

**13.45 - 14.45 Uhr**

Gemeinsames Bearbeiten von Fällen mit Falldiskussion

**14.45 - 15.00 Uhr Kaffeepause**

**15.00 - 16.00 Uhr**

Gemeinsames Bearbeiten von Fällen mit Falldiskussion

**16.00 Uhr**

Ende der Veranstaltung

**Prof. Dr. Evelyn Wenkel**

Senologische Diagnostik u. Intervention, Radiologie München



**Prof. Dr. Rolf Janka**

Radiologisches Institut, Universitätsklinikum Erlangen

