

Zielgruppe

Assistenzärzt:innen in fortgeschrittener Weiterbildung sowie
Fachärzt:innen mit Interesse an Mammadiagnostik.
Ein MRT-Grundwissen wird vorausgesetzt.

Online-Anmeldung unter www.bayroe.de

Ihre Anmeldung gilt als verbindlich. Eine Stornierung ist bis
14 Tage vor Kursbeginn möglich, bei späterer Absage oder
Nichterscheinen wird die volle Teilnahmegebühr fällig.

Geschäftsstelle der BRG

Frau Simone Hermannstaller
Starenstraße 8, 93352 Rohr i. NB
Tel. 08783 9679922 / Fax 08783 9673888
E-Mail info@bayroe.de

Teilnahmegebühren**Mitglieder der BRG**

Assistenzärzt:in in Weiterbildung <i>(gültig nur bei Vorlage einer Ausbildungsbestätigung)</i>	130 Euro
Fachärzt:in angestellt nach Wb.-Abschluss	180 Euro
Chefärzt:in, niedergelassenes Kollegium, Fachärzt:in selbständig in MVZ	250 Euro

Nicht-Mitglieder der BRG

Assistenzärzt:in in Weiterbildung <i>(gültig nur bei Vorlage einer Ausbildungsbestätigung)</i>	180 Euro
Fachärzt:in angestellt nach Wb.-Abschluss	240 Euro
Chefärzt:in, niedergelassenes Kollegium, Fachärzt:in selbständig in MVZ	320 Euro

Antrag auf Mitgliedschaft

Eine Antragsstellung ist kurzfristig möglich.

Zertifizierung

Die Veranstaltung wird von der BLÄK mit 9 Punkten der
Kategorie C zertifiziert.

Treffpunkt

ist der Stützpunkt Radiologie im INZ (1. UG)
Ulmenweg 18, 91054 Erlangen

Anfahrt mit dem Auto

Folgen Sie von der A73, Ausfahrt Erlangen-Nord, der
Beschilderung "Uni-Kliniken". Direkt am Haupteingang
(Ulmenweg 18) ist nur kurzfristiges Halten zum Ein- und
Aussteigen möglich. Bitte nutzen Sie das Parkhaus Uni-
Kliniken mit 380 Tages- und Wochenparkplätzen in der
Schwabachanlage (Eingabe ins Navigationsgerät:
Schwabachanlage 14).

Anfahrt mit den Öffentlichen

Der Hauptbahnhof Erlangen (ICE-Anschluss) liegt etwa
1.200 m vom Internistischen Zentrum (INZ) entfernt. Die
Haltestelle Maximiliansplatz der Buslinie 290 liegt in
unmittelbarer Nähe.

Über die Online-Komfortauskunft des Verkehrsverbundes
Großraum Nürnberg (VGN) können Sie die exakten
Fahrzeiten der Stadtbusse an Ihrem Reisetag zu Ihrer
Reisezeit abfragen.

Workshop

Hands-on Mamma-MRT

Samstag, 22. März 2025
Erlangen

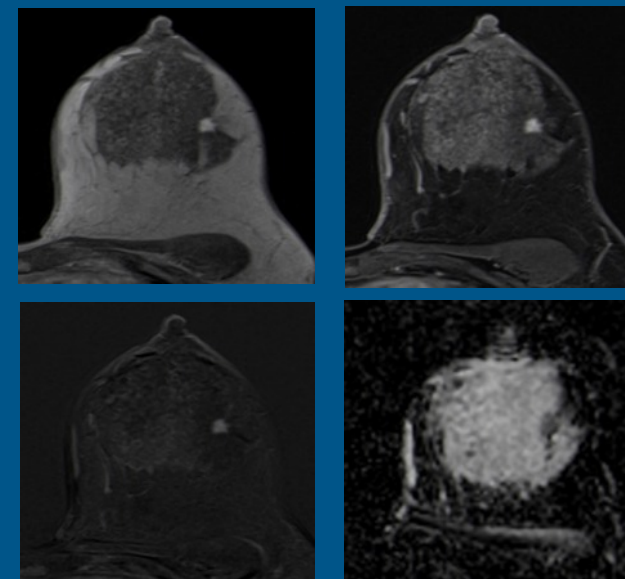

Liebe Kolleginnen und Kollegen,

die Mamma-MRT hat aufgrund ihrer hohen Sensitivität mittlerweile eine anerkannte Stellung in der Mamma-diagnostik. Sie wird im Rahmen der intensivierten Früherkennung, prä-operativ bei erschwerter Beurteilbarkeit der Tumorgöße und zur Problemlösung eingesetzt. Viele Kolleginnen und Kollegen äußern jedoch Skepsis gegenüber der Mamma-MRT, weil ihr eine geringe Spezifität nachgesagt wird.

Durch den Kurs sollen Sie erlernen, einfache maligne und benigne Befunde schnell zu erkennen und systematisch zu beschreiben. Komplexere Befunde werden bearbeitet und in der Gruppe diskutiert.

Der Kurs gliedert sich in einen Theorieteil und einen ausführlichen Befundungsteil, bei dem Sie selbständig an der Workstation Mamma-MRT's befunden, die wir gemeinsam besprechen.

Da wir eine individuelle Betreuung gewährleisten wollen, limitieren wir die Zahl der Teilnehmenden auf 18 Personen.

Wir freuen uns auf Ihr Kommen!

Prof. Dr. Evelyn Wenkel

Prof. Dr. Rolf Janka

9.00 - 9.10 Uhr

Begrüßung und Vorstellung der Teilnehmenden

9.10 - 9.40 Uhr

Technik und Durchführung der Mamma-MRT

9.40 - 10.00 Uhr

Strukturierte Befundung der Mamma-MRT

10.00 - 10.30 Uhr

Indikation mit Fallbeispielen

10.30 - 10.45 Uhr Kaffeepause

10.45 - 12.30 Uhr

Gemeinsames Bearbeiten von Fällen mit Falldiskussion

12.30 - 13.15 Uhr Mittagspause

13.15 - 13.45 Uhr

MR-Intervention

13.45 - 14.45 Uhr

Gemeinsames Bearbeiten von Fällen mit Falldiskussion

14.45 - 15.00 Uhr Kaffeepause

15.00 - 16.00 Uhr

Gemeinsames Bearbeiten von Fällen mit Falldiskussion

16.00 Uhr

Ende der Veranstaltung

Prof. Dr. Evelyn Wenkel

Senologische Diagnostik u. Intervention, Radiologie München



Prof. Dr. Rolf Janka

Radiologisches Institut, Universitätsklinikum Erlangen

